



การไฟฟ้าส่วนภูมิภาค  
PROVINCIAL ELECTRICITY AUTHORITY

## วิทยุขอตัดไฟ

เลขที่ ก.๓.กฟส.กทบ.(ปบ) - ๐๑๑/๒๕๖๘  
ชื่อผู้รับ นายพัชรนันท์ พิชิตราสุวรรณชัย  
ชื่อผู้ส่ง นายมานิช วาสุกี

วันที่ ๒๐ มกราคม ๒๕๖๘  
ตำแหน่ง อ.ก.ปบ.(ก๓)  
ตำแหน่ง ร.จก.(ท) รักษาการแทน ผจก.กฟส.กทบ.

ด้วยการไฟฟ้า กฟส.กทบ. จะดำเนินการ ให้หยุดปฏิบัติงาน ผกส.กฟส.กทบ. และ ชูตงานฮอทไลน์ กฟส.กทบ. ปฏิบัติงานขยายเขตไลน์แยก ฟังตรงข้าม บริษัท สยามซินีท แพนบริค จำกัด... สถานีไฟฟ้า... กระทบหมู่บ้าน 2... ตามแผนผังแนบ จำนวน 3... แผ่น ดังนี้

ที่	ฟีดเดอร์	วัน/เดือน/ปี	ตั้งแต่เวลา	ถึงเวลา	ลักษณะงานที่ปฏิบัติ/บริเวณ	จาก	ถึง	ผู้ควบคุมงาน
1.	KTB 06	25 ม.ค. 2568	8.30 น.	17.00 น.	ให้หยุดปฏิบัติงาน ผกส.กฟส.กทบ. และ ชูตงานฮอทไลน์ กฟส.กทบ. ปฏิบัติงานขยายเขตไลน์แยก ฟังตรงข้าม บริษัท สยามซินีท แพนบริค จำกัด	อุปกรณ์ตัดตอน รหัส KTB06S-01	ปลดจุดเชื่อมสายแรงสูง หัวเสา DDE วงจรล่าง โดยชูตงานฮอทไลน์	นายปรีชา แก้วสีม่วง ผจก. กฟส.กทบ. โทร. 081 - 251528

พื้นที่ที่มีผู้ใช้ไฟได้รับผลกระทบ(ไฟดับ) ตั้งแต่ สฟพ.กระทบหมู่บ้าน 2 จนถึง ด้านหน้า หจก.วิเชียรศิริเจริญเชิงสะพานฝั่งซอยวิรุณ มีผู้ได้รับผลกระทบจากการดับไฟ จำนวน - ราย

ผู้ประสานงานการดับไฟ ชื่อ นายนพพร ชาวไชยศรี ตำแหน่ง ท.ผ.ปบ. กฟส.กทบ. โทร 087 - 6715626

- มีสายเคเบิลใยแก้วนำแสง 1.1  มีโอกาสชำรุด 1.2  ไม่มีโอกาสชำรุด
- ไม่มีสายเคเบิลใยแก้วนำแสง
- พิกัดพื้นที่ดับไฟ 3.1 เริ่มต้น Lat,Long : 13.626602, 100.310950  
3.2 สิ้นสุด Lat,Long : 13.625689, 100.305829

(นายมานิช วาสุกี)

ตำแหน่ง ร.จก.(ท) รักษาการแทน ผจก.กฟส.กทบ.  
๒๐ มกราคม ๒๕๖๘

สำหรับแผนกควบคุมการจ่ายไฟ (ผคฟ.) กฟก.๓  
เรียน อ.ก.ปบ.(ก๓)

ผคฟ. พิจารณาแล้วเห็นควร

อนุมัติให้ดับไฟตามคำขอข้อ 4 ฟีดเดอร์ KTB06 จาก KTB06S-01 ถึง 005  
ในวันที่ ๒๕ ม.ค. ๖๘ ตั้งแต่เวลา 08.๓๐ น. ถึง 17.๐๐ น. ตามใบสั่งทำสวิตซ์เลขที่ 163/68

อนุมัติให้ดับไฟตามคำขอข้อ ฟีดเดอร์ จาก ถึง  
ในวันที่ ตั้งแต่เวลา น. ถึง น. ตามใบสั่งทำสวิตซ์เลขที่  
พนักงานศูนย์ฯ นาย สักดิ์สิทธิ์ เสงี่ยมสุต ประสานงานการขอตัดไฟกับ นางนพพร ชาวไชยศรี

สำหรับผู้อนุมัติ

ที่ ก.๓ กปบ.(คฟ)  
เรียน อ.ก.สฟ.(ก๓), อ.ก.วว.(ก๓), ผจก. น.ค.ค.ค.

ขั้นตอนการสวิตซ์ ๒ แผ่น  
แผนผังแนบ 3 แผ่น

อนุมัติ และแจ้ง จป. เพื่อตรวจสอบความปลอดภัย  
พร้อมทั้งลงข้อมูลแจ้งแผนดับไฟลงใน [www.pea.co.th](http://www.pea.co.th)

ผจก. (สถานี)  
เพื่อทราบ และจัดพนักงานเข้าปฏิบัติงานร่วมกับศูนย์ฯ นครปฐม  
ตั้งแต่วันที่ - น. เป็นต้นไป จนกว่างานจะแล้วเสร็จ

(นายเลอพงศ์ แก่นจันทร์)

ร.ก.ปบ.(ก๓) ปฏิบัติงานแทน อ.ก.ปบ.(ก๓)

## ใบสั่งทำสวิตชิง

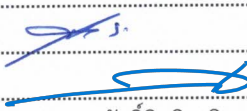
1. สถานที่ทำงาน	บริเวณ ฟังตรงข้าม บจก.สยามซินิท แฟบริค (KTBO6)				
2. กำหนดวันที่ทำงาน	25 ม.ค. 11	ระหว่าง	08.30 น.	ถึง	17.00 น.
3. ผู้ขอทำงาน	กฟส.กทบ.	งานที่ทำ	ปรับปรุงระบบจำหน่าย KTBO6		ตามใบขอปฏิบัติงาน 163/2568
4. เตรียมการสวิตชิงโดย	นายศักดิ์สิทธิ์ เอี่ยมสะอาด			วันที่	22 มกราคม 2568
5. ตรวจสอบสวิตชิงโดย				วันที่	22 มกราคม 2568
6. อนุมัติสวิตชิงโดย				วันที่	22 มกราคม 2568
7. สั่งทำสวิตชิงโดย	1. พิรภัทร,สุภัชชา,ขุนทอง,ศักดิ์สิทธิ์,พนิต (กะ1 00.00 น. - 08.00 น.) 2. ศุภสวัสดิ์,อนุสรณ์,ธนิศ,วรรณพงษ์,มโนช (กะ2 08.00 น. - 16.00 น.) 3. จิรวัดณ์,วัฒนา,พิชชา,วีรวัชร,อมร (กะ3 16.00 น. - 24.00 น.)				

ที่	รหัสอุปกรณ์	สภาพอุปกรณ์ ปกติก่อน ดำเนินการ	ดำเนินการ	เวลา	ผู้ดำเนินการ	ผู้สั่งการ	หมายเหตุ
1	ตรวจสอบอุปกรณ์ป้องกันและตัดตอน ก่อนทำการสวิตชิง						
2	KTB-TP1	"OLTC" Auto	"OLTC" Manual		KTB		TP1 -
3	KTB-TP2	"OLTC" Auto	"OLTC" Manual		KTB		TP2 -
4	KTBO4VB-01	"ON" Auto Reclose	"OFF" Auto Reclose		KTB		CB โหลด 1.42 MW
5	KTBO6VB-01	"ON" Auto Reclose	"OFF" Auto Reclose		KTB		CB โหลด 5.55 MW
6	- ย้ายโหลด KTBO6 ไปจ่ายไฟจาก KTB04						
7	KTBO4S-02	ปลด	สับ		กทบ.	SCADA	SF6 แท็งค์น้ำวัดแคราย
8	KTBO6VB-01	สับ	ปลด		KTB		CB -
9	KTBO6S-01	สับ	ปลด		KTB		DIS Pot Head F.6
10	- เมื่อพร้อมดับไฟปฏิบัติงานเวลา 08.30 น.						
11	แจ้ง กฟส.กทบ. โหลดโรงจกร KTBO6 ตั้งแต่สถานีฯ KTB - จุดตัด DDE A หน้า หจก.วิเชียรศิริเจริญ						
12	เมื่อ กฟส.กทบ. แจ้งโหลดโรงจกร KTBO6 ตั้งแต่สถานีฯ KTB - จุดตัด DDE A หน้า หจก.วิเชียรศิริเจริญ แล้วเสร็จ						
13	แจ้ง กฟส.กทบ. ให้ชุดฮอทไลน์ตัด DDE จุด A หน้า หจก.วิเชียรศิริเจริญ โดยใช้วิธีฮอทไลน์ แบบมีไฟได้ (ตามผังแนบ)						
14	เมื่อ กฟส.กทบ. แจ้งชุดฮอทไลน์ตัด DDE จุด A หน้า หจก.วิเชียรศิริเจริญ แล้วเสร็จ						
15	แจ้งสถานะพื้นที่ไฟดับให้ผู้ควบคุมงานรับทราบ						
16	แจ้งผู้ควบคุมงาน Test ไฟ Short Ground จุด G1						
17	แจ้งผู้ควบคุมงาน Test ไฟ Short Ground จุด G2						
18	แจ้งผู้ควบคุมงานลงรายละเอียด และความปลอดภัยในการปฏิบัติงานใน We Safe						
19	KTB-TP1	"OLTC" Manual	"OLTC" Auto		KTB		TP1 -
20	KTB-TP2	"OLTC" Manual	"OLTC" Auto		KTB		TP2 -
21	KTBO4VB-01	"OFF" Auto Reclose	"ON" Auto Reclose		KTB		CB โหลด MW
22	เมื่อผู้ควบคุมงานแจ้งลงรายละเอียด และความปลอดภัยในการปฏิบัติงานใน We Safe เสร็จเรียบร้อย						
23	แจ้งผู้ควบคุมงานให้ชุดทำงานปฏิบัติงานได้						
<b>สิ้นสุด Switching ช่วงเช้า</b>							
24	เมื่อผู้ควบคุมงานแจ้งชุดทำงานปฏิบัติงานแล้วเสร็จ						
25	แจ้งผู้ควบคุมงาน ปลด Short Ground จุด G1						



ที่	รหัสอุปกรณ์	สภาพอุปกรณ์ ปกติก่อน ดำเนินการ	ดำเนินการ	เวลา	ผู้ดำเนินการ	ผู้สั่งการ	หมายเหตุ
26	แจ้งผู้ควบคุมงาน ปลด Short Ground จุด G2						
27	KTB-TP1	"OLTC" Auto	"OLTC" Manual		KTB		TP1 -
28	KTB-TP2	"OLTC" Auto	"OLTC" Manual		KTB		TP2 -
29	KTB04VB-01	"ON" Auto Reclose	"OFF" Auto Reclose		KTB		CB -
30	- เมื่อพร้อมจ่ายไฟ						
31	แจ้ง กฟส.กทบ. ให้ชุดฮอตไลน์เชื่อม DDE จุด A หน้า หจก.วิเชียรศิริเจริญ โดยใช้วิธีฮอตไลน์ แบบมีไฟได้ (ตามผังแนบ)						
32	เมื่อ กฟส.กทบ. แจ้งชุดฮอตไลน์เชื่อม DDE จุด A หน้า หจก.วิเชียรศิริเจริญ แล้วเสร็จ						
33	- ย้ายโหลด KTB06 กลับจาก KTB02						
34	KTB06S-01	ปลด	สับ		KTB		DIS Pot Head F.6
35	KTB06VB-01	ปลด	สับ คง OFF Auto Reclose		KTB		CB -
36	KTB04S-02	สับ	ปลด		กทบ.	SCADA	SF6 แท็งค์น้ำวัดแคราย
37	KTB-TP1	"OLTC" Manual	"OLTC" Auto		KTB		TP1 -
38	KTB-TP2	"OLTC" Manual	"OLTC" Auto		KTB		TP2 -
39	KTB04VB-01	"OFF" Auto Reclose	"ON" Auto Reclose		KTB		CB -
40	KTB06VB-01	"OFF" Auto Reclose	"ON" Auto Reclose		KTB		CB -
<u>สิ้นสุด Switching ทั้งหมด</u>							

แผนผังสถานะปัจจุบัน ก่อนการตัดไฟ บริเวณ ถนนเทพกาญจนา ตั้งแต่ สฟพ.กระทุ่มแบน 2 จนถึง ด้านหน้า หจก.วิเชียรศิริเจริญ เพื่อให้ชุดงาน ผกส.กฟส.กทบ. และ ชุดงานหอท่อไลน์ กฟส.กทบ. ปฏิบัติงานขยายเขตไลน์แยก ฟังตรงข้าม บริษัท สยามซีนิท แอปริค จำกัด วันที่ปฏิบัติงาน คือ วันเสาร์ที่ 25 ม.ค. 2568 เวลา 8.30 – 17.00 น.

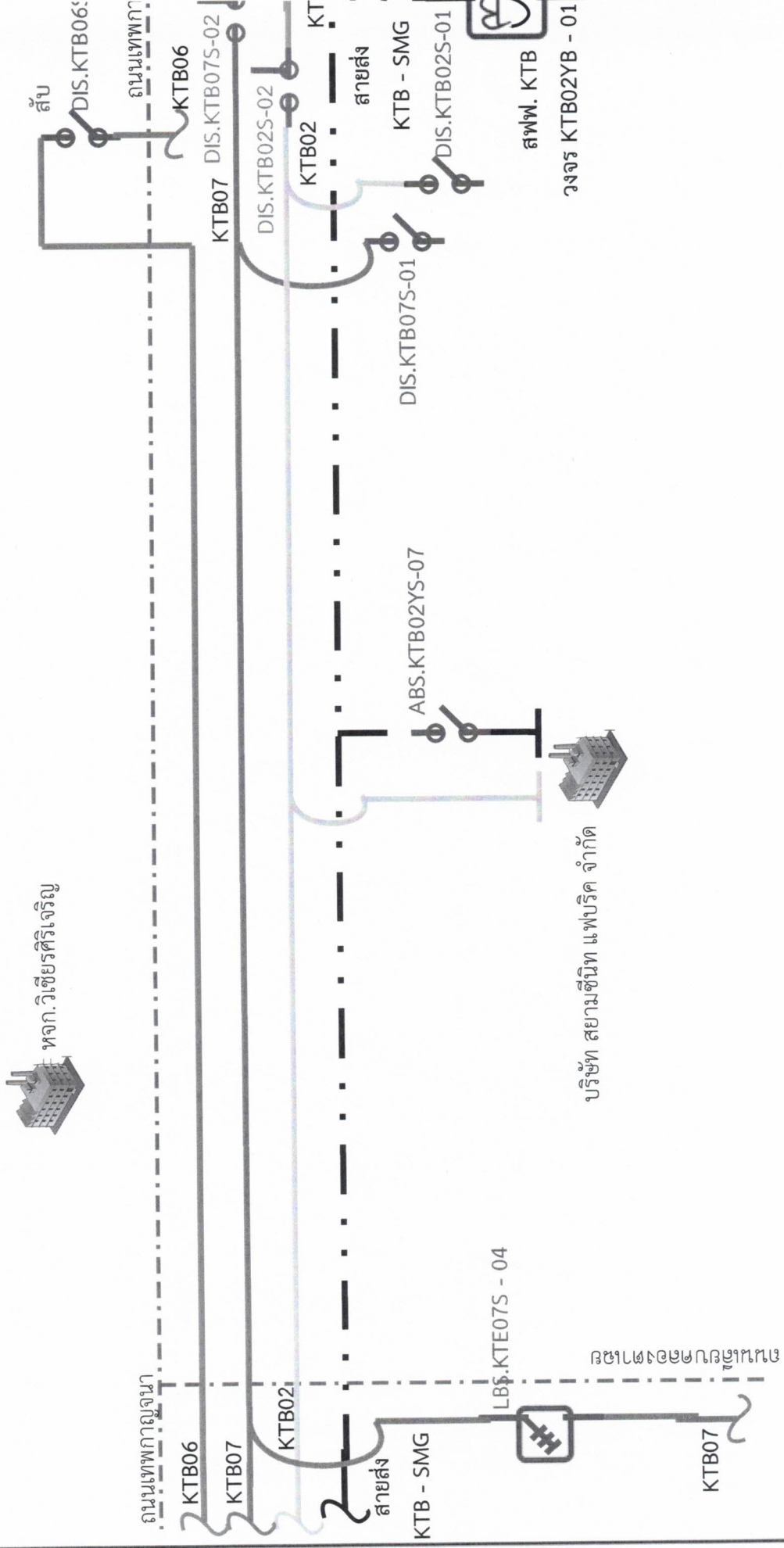

หมายเหตุ มีผู้รับผิดชอบการตัดไฟ ประมาณ - ราย

แผนผังสถานะปัจจุบัน หลังการดับไฟ บริเวณ บริเวณ ถนนเทพกาญจนา  
ตั้งแต่ สฟพ.กระทุ่มแบน 2 จนถึง ด้านหน้า หจก.วิเชียรศิริเจริญ

เพื่อให้ชุดงาน ผกส.กทบ. และ ชุดงานฮอทไลน์ กฟส.กทบ. ปฏิบัติงานขยายเขตไลน์แยก ฝั่งตรงข้าม บริษัท สยามซีนิท แอปริค จำกัด  
วันที่ปฏิบัติงาน คือ วันเสาร์ที่ 25 ม.ค. 2568 เวลา 8.30 - 17.00 น.

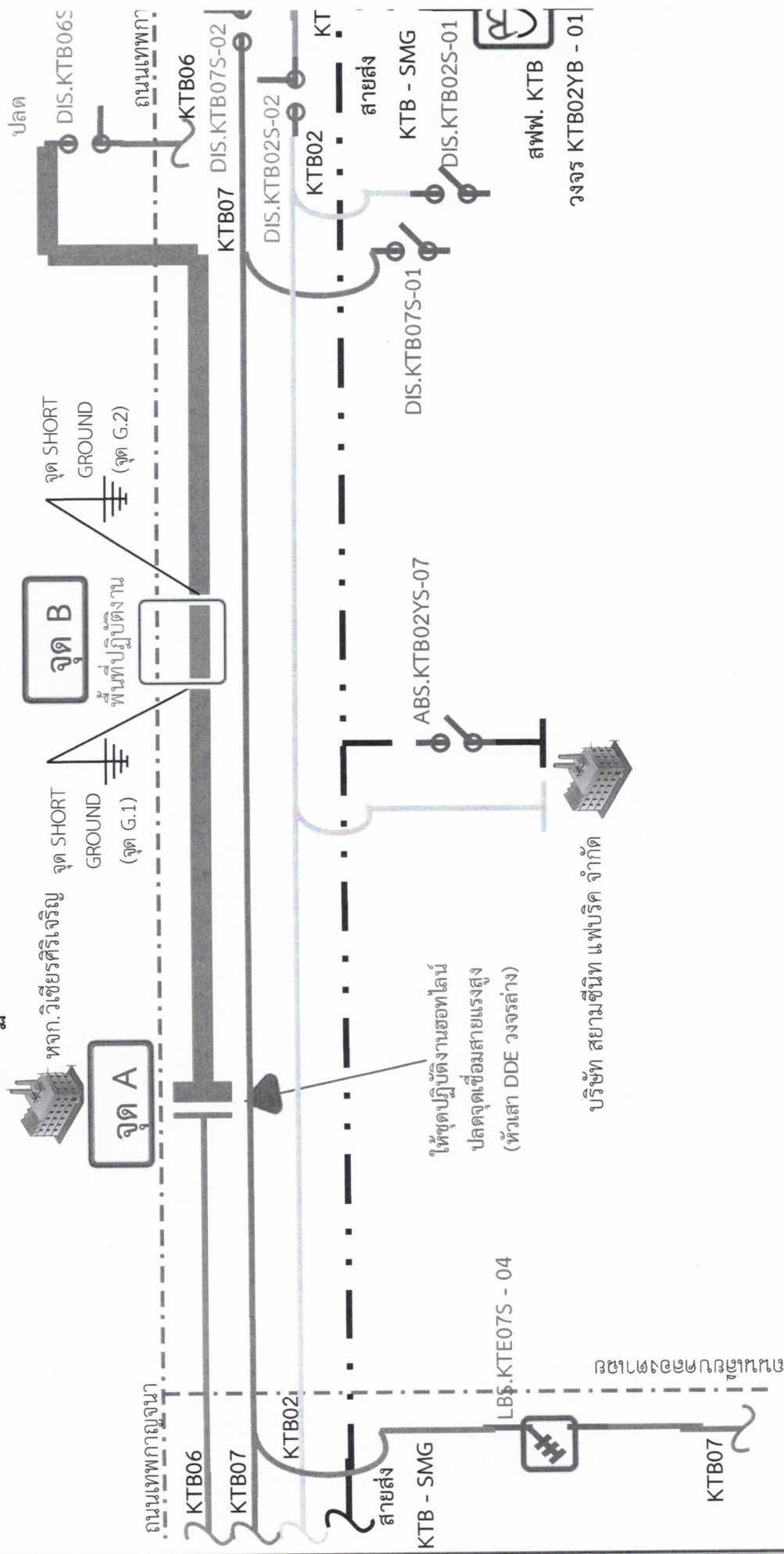

บริษัท สยามซีนิท แอปริค จำกัด

หมายเหตุ มีผู้ได้รับผลกระทบจากการดับไฟ ประมาณ - ราย

พื้นที่ดับไฟ



รายละเอียดรูปภาพประกอบคำอธิบายพื้นที่ หลัการดับไฟ บริเวณ บริเวณ ถนนเทพกาญจนา ตั้งแต่ สฟฟ.กระทู้มแบบน 2 จนถึง ด้านหน้า หจก.วิเชียรศิริเจริญ

เพื่อให้ชุดงาน ผกส.กทบ. และ ชุดงานฮอทไลน์ กทส.กทบ. ปฏิบัติงานขยายเขตไลน์แยก ฟังตรงข้าม บริษัท สยามซีนิท แอปริค จำกัด

วันที่ปฏิบัติงาน คือ วันเสาร์ที่ 25 ม.ค. 2568 เวลา 8.30 - 17.00 น.

**จุด A** ให้ชุดปฏิบัติงานฮอทไลน์ปลดจุดเชื่อมสายแรงสูง (หัวเสา DDE วงจรล่าง คือ วงจร KTB06) ด้านหน้า หจก.วิเชียรศิริเจริญ

**จุด B**

ชุดงาน ผกส.กทบ. และชุดปฏิบัติงานฮอทไลน์ ร่วมปฏิบัติงานขยายเขตไลน์แยก ฟังตรงข้าม บริษัท สยามซีนิท แอปริค จำกัด

